

HOTĂRÂRE

Referitor la: APROBARE ORGANIGRAMA, NUMĂR DE PERSONAL ȘI STATUL DE FUNCȚII, APROBARE PONDERE FUNCȚII PUBLICE PE CATEGORII PROFESIONALE PENTRU APARATUL DE SPECIALITATE AL PRIMARULUI COMUNEI GOSTAVĂȚU ;

AVÂND ÎN VEDERE:

- raportul compartimentului secretariat din cadrul Primăriei comunei Gostavățu, județul Olt privind susținerea proiectului de hotărâre referitor la aprobare organigramă, număr de personal și stat de funcții, pentru aparatul de specialitate al primarului comunei Gostavățu;

- adresa Instituției Prefectului – jud. Olt nr. 11566/2013;

- prevederile Lg. nr. 188/1999, privind Statutul funcționarilor publici, republicată;

- prevederile Lg. nr. 53/2003, codul muncii, cu modificările și completările ulterioare;

- prevederile O.U.G. nr. 63/2010, pentru modificarea și completarea Legii nr. 273/2006 privind finanțele publice locale, precum și pentru stabilirea unor măsuri financiare;

În temeiul art.36(3) lit."b" și art. 45(1) din Legea administrației publice locale Nr.215/2001, cu modificările și completările ulterioare;

CONSILIUL LOCAL AL COMUNEI GOSTAVĂȚU, JUDEȚUL OLT;

HOTĂRĂȘTE;

Art. 1: Se stabilesc un număr de 22 de posturi pentru persoanele din aparatul de de specialitate al Primarului comunei Gostavățu și un număr de 3 posturi pentru Serviciul Public Comunitar Local de Evidență a Persoanelor conform anexei nr. 1 care face parte integrantă din prezenta hotărâre.

Art. 2: Se aprobă organigrama și numărul maxim de posturi la nivelul a 22 posturi bugetate, după cum urmează :

- 2 posturi funcții de demnitate publică;
- 2 posturi funcții de conducere;
- 9 posturi funcții publice de execuție;
- 9 posturi personal contractual

conform anexei numărul 2 la prezenta hotărâre.

Art. 3: Prezenta hotărâre se va comunica Primarului comunei Gostavățu, compartimentului contabilitate din cadrul primăriei și Instituției Prefectului județului Olt.

GOSTAVĂȚU,
Nr. 14 din 24.05.2013



PRESEDINTE DE SEDINȚĂ;
Nae Marin Gabriel

CONTRASEMNEAZĂ;
p.SECRETAR;
Costinel ENE

**CONSILIUL LOCAL GOSTAVĂȚU
ORGANIGRAMĂ**

Anexa nr. 1

Aparatul de specialitate al Primarului 22 posturi:

- din care:
- Funcții de demnitate publică: 2
 - Funcții publice de conducere: 2
 - Funcții publice de execuție: 9
 - Personal contractual: 9

Serviciul Public Comunitar de Evidență a Persoanelor 3 posturi:

- din care:
- Polițist detașat : 1
 - Funcții publice de execuție: 1
 - Personal contractual: 1

Aprob,
Primar,
M. St. Popescu

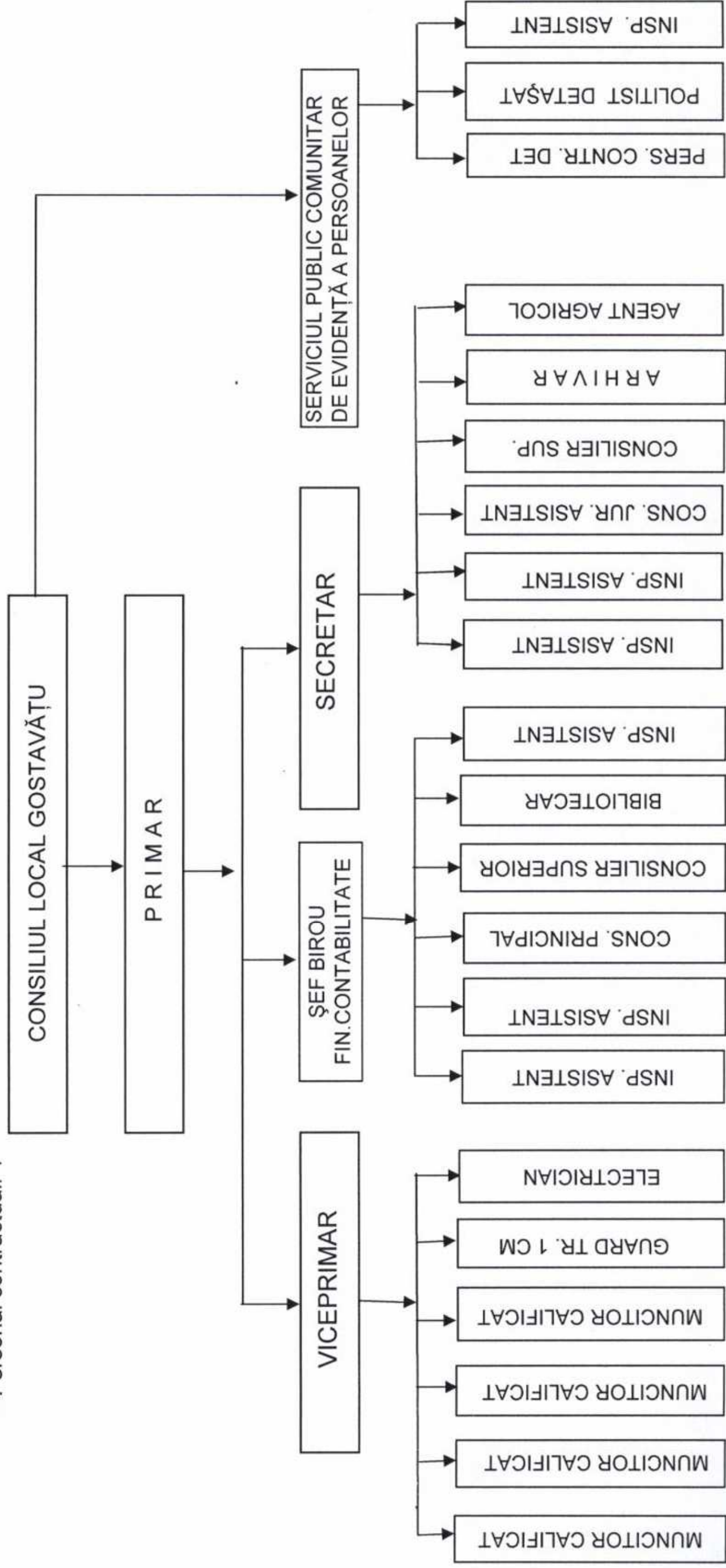

**APROB,
PRIMAR,**

STAT DE FUNCTII,

pentru personalul din cadrul aparatului de specialitate al Primarului com. GOSTAVĂȚU,
județul OLT

Nr. crt.	Nume și prenume	Funcția		nivel studii (pers. contract.) sau clasă (func. publici)	Grad profesional/treptă
		de conducere	de execuție		
1	POPESCU MARIUS ȘTEFAN	PRIMAR		S	
2	VASILE ION	VICEPRIMAR		M	
3	BELU CRINA GEORGIANA	SECRETAR		I	
4	NINE FLOAREA	ȘEF BIROU CONTABILITATE	CONSILIER	I	SUPERIOR
5	CONSTANTINESCU ALEXANDRINA		CONSILIER	I	PRINCIPAL
6	RĂDULESCU COSTINA		INSPECTOR	I	ASISTENT
7	ASPRA MARIN		CONSILIER	I	SUPERIOR
8	ENE COSTINEL		INSPECTOR	I	ASISTENT
9	IOVA FLORIN		INSPECTOR	I	ASISTENT
10	TUDORACHE ALINA - MARIANA		INSPECTOR	I	ASISTENT
11	PREDA COSTEL		CONSILIER JURIDIC	I	ASISTENT
12	BARBU PAULA		BIBLIOTECAR	S	
13	CIOBANU FLORENTINA		ARHIVAR	M	
14	POPA MARIA		GUARD	M	
15	CIOCĂNARU SANDU		ELECTRICIAN	M	
16	TIUTIU ION		MUNCITOR CALIFICAT	M	
17	NEACȘU MARIN		MUNCITOR CALIFICAT	M	
18	VACANT		CASIER	M	
19	VACANT		AGENT AGRICOL	M	
20	VACANT		MUNCITOR CALIFICAT	M	
21	VACANT		MUNCITOR CALIFICAT	M	

p. SECRETAR,
Costinel ENE

**APROB,
PRIMAR,**

STAT DE FUNCTII,

pentru personalul din cadrul Serviciul Public Comunitar Local de Evidență a Persoanelor
com. GOSTAVĂȚU, județul OLT

Nr. crt.	Nume și prenume	Funcția		nivel studii (pers. contract.) sau clasă (func. publici)	Grad profesional/treptă
		de conducere	de execuție		
1	DIACONU MARINEL		POLIȚIST DETAȘAT REFERENT	M	SUPERIOR
2	GORUN ELIZA ORTENSIA		REFERENT	M	
3	POPA FELICIA		INSPECTOR	I	ASISTENT

p.SECRETAR
Costinel ENE

ROMÂNIA
JUDEȚUL OLT
COMUNA GOSTAVĂȚU
- CONSILIUL LOCAL -

ANEXA Nr. 3
HOTĂRÂREA CONSILIULUI
LOCAL NR. ___/2013

**APROB,
PRIMAR,**

STABILIREA FUNCȚIILOR,

pentru personalul din cadrul aparatului de specialitate al Primarului com. GOSTAVĂȚU,
județul OLT

I. Funcții publice de conducere:

1. SECRETAR
2. ȘEF BIROU

II. Funcții publice de execuție:

NR. CRT.	FUNCȚIE PUBLICĂ	GRAD
1.	CONSILIER	Superior
2.	CONSILIER	Superior
3.	CONSILIER	Principal
4.	INSPECTOR	Asistent
5.	INSPECTOR	Asistent
6.	INSPECTOR	Asistent
7.	INSPECTOR	Asistent
8.	INSPECTOR	Asistent
9.	CONSILIER JURIDIC	Asistent

**p.SECRETAR,
Costinel ENE**